



# Noël 22



## à l'Isle



**25 nov. > 31 déc.**

L'Isle-sur-la-Sorgue



Minots Théâtre  
34<sup>e</sup> tour des quais  
Spectacles

Son et lumières  
Marché de Noël  
Feu d'artifice



L'Isle  
sur la  
Sorgue





**Eulalie RUS**

ADJOINTE AUX FESTIVITÉS  
ET MANIFESTATIONS  
TRADITIONNELLES

“

*Je vous souhaite  
de merveilleuses fêtes  
de fin d'année, entourés  
de vos proches.*

**SUIVEZ-NOUS**  
sur les réseaux !



# Edito.

**Chères l'Isloises, chers l'Islois, chers amis visiteurs de notre belle ville, je suis très heureuse de vous présenter le programme des festivités de Noël !**

Cette année 2022 a été marquée par le retour de toutes nos festivités après de nombreux mois de privation. Et quelle belle année ! Des dizaines de manifestations ont eu lieu.

Souvenez-vous... Nous avons commencé en mars par le carnaval haut en couleurs. Nous avons inauguré l'été avec la Fête de la musique. Vous étiez des milliers à déambuler dans les rues animées. Cette saison estivale a été marquée notamment par une Fiesta des quais très festive. Et encore dernièrement pour Halloween où des centaines de petits monstres ont envahi nos rues.

Alors, cette année se terminera comme elle a commencé et sera réjouissante !

Vous découvrirez en lisant ce livret une programmation riche et variée à destination des petits et des grands. La Fête des lumières, le Noël des petits l'Islois et le feu d'artifice seront nos trois rendez-vous incontournables des samedis de décembre. Ce programme est enrichi de nombreux autres rendez-vous culturels, patrimoniaux et sportifs, avec comme fil rouge et point de rassemblement : le Village de Noël.

Bientôt, la ville scintillera de mille feux grâce aux magnifiques illuminations de Noël et à la créativité de nos commerçants. J'espère avoir le plaisir de vous rencontrer en ville et partager avec vous la magie de Noël.



## Noël à l'Isle

GUIDE DES FESTIVITÉS DE NOËL 2022

**Éditeur :** Mairie de l'Isle-sur-la-Sorgue - Rue Carnot - BP 50038  
84801 L'Isle-sur-la-Sorgue cedex - 04 90 38 06 45

**Directeur de publication :** Pierre Gonzalvez

**Rédaction, régie publicitaire, crédits photos et illustrations :**

Service communication de la Mairie de l'Isle-sur-la-Sorgue/FreePik

**Impression :** Compo Typo Relief sur papier certifié PEFC 100%

**Tirage :** 10 000 exemplaires **Dépôt légal :** novembre 2022

**Ce magazine est téléchargeable sur le site Internet de la Ville : ISLESURLASORGUE.FR**

# sommaire

> P.4

**FÊTES des  
LUMIÈRES**

> P.6

**NOËL tous  
ENSEMBLE**

> P.8

**MINOTS  
THÉÂTRE**

> P.12

**VILLAGE  
de NOËL**

> P.5

**NOËL des  
ENFANTS**

> P.7

**MON SHOPPING  
de NOËL**

> P.10

**NOËL à  
CAMPREDON**

> P.13

**BIENVENUE !**

> P.15

**AGENDA**



# Fête des lumières

samedi 3  
DÉCEMBRE

## TÉLÉTHON

7h > 12h

### MARCHÉ AGRICOLE DE PETIT-PALAIS

Vente de tartes salées et sucrées et Tombola

Place Bertin Silvestre  
Petit-Palais

11h

### 34<sup>e</sup> TOUR DES QUAIS

Course sportive et solidaire

Récupération des dossards  
dès 10h30

Participation libre (min. 1€)

Rdv à Villevieille

### Après-midi

#### PLONGÉE PAR LE CLUB SUBAQUATIQUE ISLOIS

Baptêmes sur réservation  
au 06 08 16 63 41

Piscine municipale

16h > 19h

#### VENTE DE BALLONS & DE LUMINIIONS

Place de la Liberté



## ANIMATIONS & PARADES

17h > 19h

- \* Marching Band
- \* Batucadas : Pulsabatouk et Oumnak
- \* Parade lumineuse et feu « Carbonescences »
- \* Parade lumineuse « Brises Astrales »

Centre-ville

## SPECTACLE SON & LUMIÈRES

18h30 > 20h30

Rendez-vous incontournable des fêtes de fin d'année. Le Parc Gautier se transforme en Juke Box géant pendant 2h.

Parc Gautier

2 sessions :  
19h15 & 19h45

Projection son et lumière sur la façade du Château Giraud



# Noël des enfants

samedi 10  
DÉCEMBRE

## ANIMATIONS GRATUITES POUR LES ENFANTS

14h > 19h

- \* Promenades à poney
- \* Ferme itinérante avec ateliers créatifs
- \* Atelier maquillage
- \* Sculpture sur ballons
- \* Parcours et structures gonflables

Centre-ville

## MARCHÉ DE NOËL DES ENFANTS

14h > 19h

Dégustez les gourmandises préparées par les petits l'Islois et leurs parents sur les stands de Noël des écoles

Places de la Liberté  
et Ferdinand Buisson

## ANIMATIONS MUSICALES

15h > 19h

DJ Boca & Dufil & Co

Places de la Liberté  
et Ferdinand Buisson

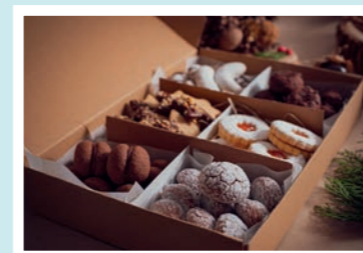

# Fêtons Noël

samedi 17 DÉCEMBRE

LE GOSPEL RÉCHAUFFE NOS RUES

16h > 19h

Groupes de gospel et de chants de Noël à découvrir  
**Rdv dans les rues du centre-ville**

DESCENTE NAUTIQUE DU PÈRE NOËL

17h

Le père Noël vous invite à le suivre lors de sa descente en Nego Chin sur la Sorgue, accompagné de ses lutins et peluches géantes  
**Du Bassin au parc Gautier avec un arrêt au marché de Noël**

LE BAL DES ENFANTS

18h45

Avec le père Noël, ses lutins et ses peluches géantes qui feront danser les enfants. Buvette, vin\* chaud et crêpes.  
**Parc Gautier**

FEU D'ARTIFICE

19h30

Un rendez-vous traditionnel qui rassemble toutes les générations pour fêter Noël  
**Parc Gautier**

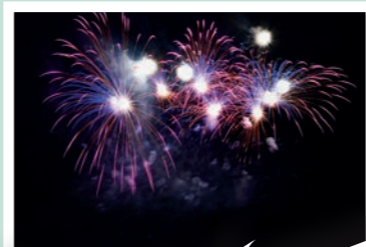

\*L'abus d'alcool est dangereux pour la santé, à consommer avec modération



# Mon shopping de Noël à l'Isle



14 nov. > 09 déc.

Cadeau de Noël à offrir ou petit plaisir à s'accorder ? Vous trouverez votre bonheur auprès des commerçants du centre-ville de l'Isle-sur-la-Sorgue. Pour les fêtes de fin d'année, ils vous accueillent et vous conseillent pour célébrer Noël et ses réjouissances. Du 15 novembre au 9 décembre 2022, la Ville de l'Isle-sur-la-Sorgue soutient le commerce de proximité et offre à ses clients 20 bons d'achats de 50€ à gagner. Pour jouer, c'est très simple.

Rendez-vous auprès des boutiques partenaires de l'opération « Mon shopping de Noël à l'Isle » (liste complète des partenaires à retrouver sur [www.islesurlasorgue.fr](http://www.islesurlasorgue.fr)) et remplissez le bulletin de participation à la tombola gratuite et sans obligation d'achat. Vous serez peut-être tiré/e au sort le samedi 10 décembre à 15h sous l'Arche de Noël, sur le Pont Benoit. La liste des gagnants sera communiquée en direct lors du tirage au sort et/ou par téléphone.

Règlement à retrouver sur [ISLESURLASORGUE.FR](http://ISLESURLASORGUE.FR)



# Festival Minots Théâtre



11 > 22 déc.

5 dates, 5 spectacles jeune public pensés, écrits et joués pour les enfants : telle est l'ambition du festival Minots Théâtre créé en 2017. Chaque année, au mois de décembre, ce festival s'ouvre pour offrir une expérience vivante et gratuite du théâtre et de la scène dès le plus jeune âge.

Le spectacle jeunesse est l'occasion pour les enfants de découvrir un espace d'expression des émotions, de renforcer leur compréhension du monde et de la place de chacun dans celui-ci, tout en développant des sentiments positifs de confiance.

Apéro-sirop offert à la fin de chaque spectacle  
Gratuit - Entrée libre sur réservations



Réservation à partir du  
mar. 22 nov. à 8h30  
> PAR TÉLÉPHONE <  
04 90 38 67 81  
(Direction Culture & Vie Locale)



## Programme



BAB ET LES CHATS  
3 > 10 ans  
Sam. 17 déc. > 15h



CONCERT ROCK INTERACTIF  
par Candice Guennec & Guillaume Baranger

Un concert spécialement créé pour être partagé en famille ! Loin des comptines pour enfants, attendez-vous à un véritable concert comme papa et maman avant qu'ils aient des enfants ! Sur scène, Guillaume Baranger joue de la guitare, de la batterie avec les pieds et fait des chœurs. Candice Guennec chante, joue de la basse et fait le chef d'orchestre. Quant aux enfants du public... Ils forment l'orchestre du groupe !

DODO  
6 mois > 6 ans  
Mar. 20 déc. > 15h



SPECTACLE MUSICAL IMMERSIF  
par Mairol Compagnie

Un spectacle au bord de la nuit, qui vient coudoyer le sommeil, frôler le noir, effleurer les rêves, avec des musiques et des sons et des chants pour s'affranchir des peurs et du temps qui passe. Ce spectacle à trois musiciens, avec des instruments variés, apporte sa couleur propre, sur un chemin parsemé d'improvisations. Une rencontre spéciale entre enfants, parents et artistes par le prisme de la musique.

BABÏL  
des 5 ans  
Mer. 21 déc. > 15h

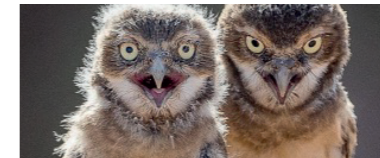

THÉÂTRE  
par la C<sup>ie</sup> du jour au lendemain

Deux amis, Tohu et Bohu, racontent une histoire qu'ils ont inventée : un peuple décide de bâtir une tour. Tout comme les personnages de leur récit, Tohu et Bohu ont du mal à s'accorder. L'un, confiant, est très à l'aise avec les mots. L'autre, plus timide, bégaie et finit difficilement ses phrases. Il leur faudra pourtant se partager la parole et l'écoute pour trouver le chemin du faire ensemble. Revisitant le mythe de la tour de Babel, cette pièce tendre met en scène une joyeuse histoire de la parole. À la fois profonde et simple, elle propose une réflexion sur le langage accessible aux plus jeunes.

NON, MAIS  
DIS-DONC ! ET LES  
BONNES MANIÈRES ?  
des 5 ans  
Jeu. 22 déc. > 15h



SPECTACLE HUMORISTIQUE  
par la compagnie Zygomia

Ce spectacle enlevé, où les objets de tous les jours, utilisés comme percussions, ponctuent le silence des mots et le discours du geste, énergise le public. Marie-Hélène Goudet et Serge Hatem, un duo de comédiens pétillant et facétieux, présente un spectacle humoristique visuel sur le thème des incivilités et autres mauvaises manières. Sans moralisme, avec bienveillance et partage autour des valeurs du bien-vivre ensemble.



Espace Culturel  
LES PLÂTRIÈRES  
25, bd. Paul Pons





# Noël à Campredon

CENTRE D'ART



Installée à CAMPREDON centre d'art depuis le 22 octobre dernier, l'exposition « Les Nuits » de Juliette Agnel vous invite à découvrir la richesse de l'œuvre photographique de l'artiste qui a été présentée dans des lieux et des festivals illustres tels que les Rencontres Photographiques d'Arles, le Musée du Louvre, Chaumont-sur-Loire ou encore Photo Basel.

 **OUVERTURE DE L'EXPOSITION**  
**mardi > dimanche**  
**10h > 12h30 | 14h > 17h30.**  
 Fermeture les 25 déc. & 1<sup>er</sup> jan.



## Programme

SPÉCIAL FÊTES DE FIN D'ANNÉE



VISITES GUIDÉES  
DE L'EXPOSITION



**sam. 3 & 17 déc. | 15h**

ATELIER PHOTOGRAPHES  
EN HERBE



**jeu. 22 déc. | 14h > 16h**

Ateliers animé par Christine Cornillet (*enseignante photographe*) sur le thème « Photo et mystère » suivi d'un goûter.

Petites astuces et expérimentations amusantes pour faire des photographies à suspense. Venir avec son appareil-photo.

**Animation payante : 8,60 €  
5,50 € pour les L'Islois**

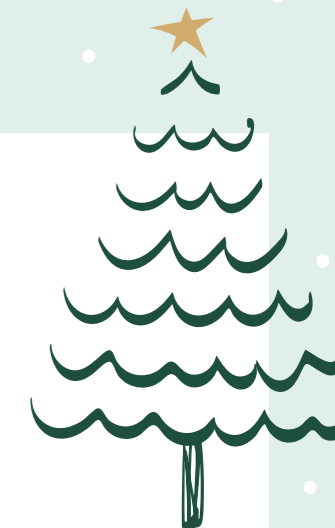

ATELIER  
BIJOU MURAL



**sam. 10 déc. | 14h > 17h**

Atelier animé par 2L Création

**Public adulte.**  
**Entrée payante : 15,30 €**

ATELIER  
ART FLORAL



**sam. 17 déc. | 14h30 > 16h30**

Atelier animé par Catherine Bigey,  
La Voix des fleurs

**Adultes et enfants.**  
**Entrée payante : 15,30 € (adulte) 8,60 €  
(enfant extérieur L'Isle)  
5,50 € (enfant L'Islois)**



© Juliette Agnel



POUR TOUTES LES ANIMATIONS

**RÉSERVATION OBLIGATOIRE**

(Places limitées)

PAR TÉLÉPHONE > **04 90 38 17 41**

PAR MAIL > **librairie.campredon@islesurlasorgue.fr**

OU SUR PLACE > **à l'accueil du centre d'art**

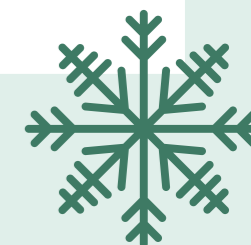

# Le plus grand marché de Noël du Vaucluse

Chalets des artisans  
Spectacles,  
Ambiance musicale  
Bar & petite restauration



Jardin  
de la Caisse  
d'Épargne



Tri sélectif • Gobelet en consigne  
Éclairage basse consommation, etc...

Animations enfants  
de 15 heures à 18 heures

Ambiances musicales  
de 18 h 30 à 22 heures

L'Isle-sur-la-Sorgue

**Vendredi 25 novembre 2022** (18 h 30 Inauguration)  
et du **samedi 26 novembre** au **samedi 31 décembre 2022**

Ouverture de 11 heures à 19 h 30 pour les artisans (nocturne des artisans tous les vendredis et les samedis jusqu'à 20 h 30)  
& jusqu'à 23 heures pour les métiers de bouche

<p><b>Vendredi 25 novembre</b> • INAUGURATION par le groupe « Coverace » (Rock) - 19 h 00</p> <p><b>Samedi 26 novembre</b> • Donald et Daisy / Rock</p> <p><b>Dimanche 27 novembre</b> • Atelier lettre du Père Noël / Tristan Eliaz - 12 h 00</p> <p><b>Mercredi 30 novembre</b> • Petit Train OFFERT</p> <p><b>Vendredi 2 décembre</b> • DJ Jean Aragon</p> <p><b>Samedi 3 décembre</b> • Fête des lumières mairie / Concert Goldy Flowers (Pop) - 20 h 30</p> <p><b>Dimanche 4 décembre</b> • Atelier jeux de société Rêve de Lutin / Chanteur l'après midi - 12 h 00</p> <p><b>Mercredi 7 décembre</b> • Atelier décoration sapin en bois</p> <p><b>Vendredi 9 décembre</b> • Emmanuelle Pop/Rock</p> <p><b>Samedi 10 décembre</b> • Animation mairie / Quiz années 80 avec Manu Son</p>	<p><b>Dimanche 11 décembre</b> • Atelier set de table / Tristan Eliaz - 12 h 00</p> <p><b>Mercredi 14 décembre</b> • Jeux en bois</p> <p><b>Vendredi 16 décembre</b> • DJ Johnny</p> <p><b>Samedi 17 décembre</b> • Descente du Père Noël Nego Chin (Père Noël + 2 lutins) Concert Les Zicos Lagnois (variété Française) - 20 h 30</p> <p><b>Dimanche 18 décembre</b> • Atelier jeux de société Rêve de Lutin / Grand Loto de Noël - 15 h 30 / Blair (Jazz) - 12 h 00</p> <p><b>Lundi 19 décembre</b> • Schtroumpfs de Noël / Animation sono DJ Dadou</p> <p><b>Mardi 20 décembre</b> • Atelier maquillage / Animation sono DJ Lolo</p> <p><b>Mercredi 21 décembre</b> • Toubib or note toubib (variété) - 19 h 00</p> <p><b>Judi 22 décembre</b> • 2 lutins blancs de Noël / Groupe Artemix (variété Française)</p>	<p><b>Vendredi 23 décembre</b> • Visite du Père Noël / Au fil du jazz</p> <p><b>Samedi 24 décembre</b> • Visite du Père Noël / Emmanuelle chante Noël - 17 h 00</p> <p><b>Lundi 26 décembre</b> • Rêve de Lutin / Animation sono J3S (Pop Rock)</p> <p><b>Mardi 27 décembre</b> • 2 pingouins / Quiz avec Manu Son suivie d'un karaoké</p> <p><b>Mercredi 28 décembre</b> • 2 toutous virils / Bar à Vinyles</p> <p><b>Judi 29 décembre</b> • Atelier carte de Vœux</p> <p><b>Vendredi 30 décembre</b> • Atelier sculpture ballon / <b>NOUVEL AN L'ISLOIS</b> avec Jean Aragon aux platines</p> <p><b>Samedi 31 décembre</b> • Atelier coloriage Nestor le Castor / Before Nouvel An DJ Ludo</p>
--	--	--

FERMETURE DU MARCHÉ : les 28, 29 novembre et les 5, 6, 12, 13 décembre • RETROUVEZ LE PROGRAMME SUR : [village-noel-islesurlasorgue.fr](http://village-noel-islesurlasorgue.fr)

L.A.S EVENT  
LOCATION  
PRODUITS DE LOISIRS & ÉVÉNEMENTS



O:web  
(Création de site internet)



ryothérapie  
VAUCLUSE  
SPORT | SANTÉ | BIEN-ÊTRE



L'Isle  
sur la  
Sorgue  
VILLAGE-MONDE

12 NOËL À L'ISLE 2022

## Bienvenue aux nouveaux!

ACTEURS DU TERRITOIRE



### 1 AUX VINS GOURMETS

Cave à vins, champagnes, bières et spiritueux, épicerie fine, charcuteries, fromages, truffes et produits régionaux. Passionné par le monde viticole, Stéphane a voulu créer un lieu convivial proposant une gamme de prix varié afin de rendre accessibles de grandes appellations de vin régionaux ainsi qu'une large gamme de spiritueux rigoureusement sélectionnés.

50, cours René Char  
04 90 20 35 78 / 06 62 21 14 96  
auxvinsgourmets.84@gmail.com  
aux.vins.gourmets  
Du mardi au samedi 10h > 20h & le dimanche de 9h > 14h

### 2 MY CAMPUS ISLE-SUR-LA-SORGUE

My Campus Réussite et My Campus Pro vous accueillent dans un espace de travail convivial et chaleureux dédié à la réussite scolaire et professionnelle. Un concept unique et inédit qui est de rassembler le monde étudiant et le monde professionnel dans un esprit collectif et contributif.

74, rue Jean Bouin  
06 63 59 96 93  
mycampus-pros.fr / mycampus-reussite.fr  
Ouvert non-stop 6/7 jours 9h>19h & samedi 9h>12h

### 3 CABINET DE SOPHROLOGIE VALÉRIE ADJEMIAN

Diplômée de l'Académie de Paris et spécialisée dans l'accompagnement de traitement, la gestion du stress et des émotions ainsi que le coaching sportif (diplômée d'Etat tennis) Valérie Adjemian vient de créer un groupe de relaxation dynamique. Ce soin aux multiples bienfaits apporte détente, lâcher prise et relâchement corporel.

224, cours Émile Zola  
06 20 59 14 87  
vadjemian400@gmail.com  
10€ la séance / les lundis 10h > 11h

### 4 BOUTIQUE DORÉ STORE

Doré store est une boutique concept store où l'on peut retrouver une diversité d'articles pour offrir ou pour s'offrir, et ce via une large gamme de prix. Vêtements, bijoux, accessoires, déco etc.

2bis, rue Rose Goudard  
boutiquedoréstore  
dore\_store\_

NOËL À L'ISLE 2022 13

# Alu GRANON

Fabricant installateur depuis 1978

FABRIQUÉ PRÈS DE CHEZ VOUS

Vérandas | Portes | Fenêtres | Volets | Stores

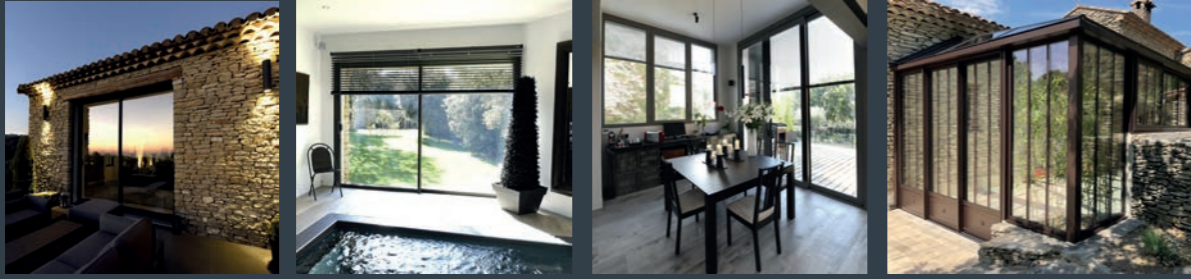

VENEZ VISITER NOTRE SHOWROOM : 526 chemin Dorio - 84300 CAVAILLON  
Tél. 04 90 78 12 76 [www.alu-granon.fr](http://www.alu-granon.fr)

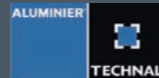

**VOSSIER CHARPENTES**  
OSSATURE BOIS CHARPENTE COUVERTURE ZINGUERIE

CHARPENTES / COUVERTURES /  
ZINGUERIE / MAISON OSSATURE BOIS



978, chemin des cinq cantons • BP 10051  
84802 L'ISLE-SUR-LA-SORGUE cedex  
Tél. 04 90 38 14 84  
contact@vossiercharpentes.fr

[www.vossiercharpentes.fr](http://www.vossiercharpentes.fr)



## CLUB L'ISLOIS DES SÉNIORS

SALLE DES FÊTES

GOÛTER DANSANT 13h30	:	REPAS-LOTO 12h
6 déc, 10 & 24 jan, 7 & 21 fév 2022	:	12 jan, 16 fév 2022
Réservations obligatoires	:	Réservations obligatoires
Entrée : 11€	:	Entrée : 20€

04 90 20 65 68

**CINÉMA la Strada**  
*Cinéma d'Art et d'Essai*

Les jeudis - vendredis (1 à 2 / mois) - dimanches

Cinéma de Noël : 23, 28 > 30 déc 2022  
ESPACE CULTUREL « LES PLÂTRIÈRES »  
Tarifs : 5,50€ - moins de 18 ans : 4€

Retrouvez le programme sur  
**CINEMALASTRADA@FREE.FR**

06 30 19 17 86 / 09 63 29 52 43

## DÉCEMBRE



JEU. 1<sup>er</sup> | 15h00

**Cinéma**  
Programme consultable sur  
[cinemalastrada@free.fr](mailto:cinemalastrada@free.fr)

SAM. 3 | 9h30 > 17h  
**Bourse aux jouets  
du Rotary Club**  
SALLE DES FÊTES

10h > 17h30  
**Noël des animaux  
brocante & buvette**  
SPA VAUCLUSIENNE-REFUGE  
DU PETIT PIGELET

14h30  
**Conférence « Le jeu d'Esther :  
femmes juives entre  
observance et indépendance »**  
ESPACE CULTUREL « LES PLÂTRIÈRES »  
par Katharina Galot  
Direction du Patrimoine :  
04 90 38 96 98

DIM. 4 | 10h > 17h30  
**Noël des animaux  
brocante & buvette**  
SPA VAUCLUSIENNE-REFUGE  
DU PETIT PIGELET

MER. 7  
14h15 > 15h15 & 15h30 > 16h30  
**Atelier jeux parents/enfants  
4-10 ans**  
ESPACE PARENTALITÉ  
En partenariat avec la Maison  
en Carton. Gratuit sur inscription.  
04 90 38 07 30

VEN. 9 | 20h30  
**Théâtre « Un air de famille »**  
ESPACE CULTUREL « LES PLÂTRIÈRES »  
De Agnès Jaoui et Jean-Pierre Bacri  
par la Cie de l'Albatros.  
Mise en scène Stéphanie Morey.  
Entrée : 10€ au profit de  
l'association humanitaire « APAAM »  
06 52 70 28 90

SAM. 10 | 14h30  
**Conférence par Memòri**  
ESPACE CULTUREL « LES PLÂTRIÈRES »  
Entrée libre  
04 90 20 66 43

19h30

**Tendil Event IV Gala de boxe**  
SALLE DES FÊTES  
Sur réservation uniquement

JEU. 15 | 17h  
**Prix des lecteurs**  
MÉDIATHÈQUE CBPT  
Dévoilement du prix des lecteurs et  
présentation de leurs livres préférés.  
Entrée libre.  
06 52 83 91 65

VEN. 16 | 19h30  
**Concert « Musicalive »**  
ESPACE CULTUREL « LES PLÂTRIÈRES »  
Entrée libre  
04 88 61 21 95

SAM. 17 | 16h  
**Concert de Noël à capella**  
HALL DU CENTRE HOSPITALIER  
Par le Chœur Robert Grimaud  
Libre participation  
06 16 35 11 32

20h30  
**Planète rock n'roll fête  
ses 20 ans « Soirée Rock »**  
SALLE DES FÊTES  
Animations Manu son  
& groupe «Teddy Rock »  
Entrée : 10€  
06 24 14 69 95

SAM. 24 | 7h30 > 12h30  
**Clôture du Marché agricole  
de Petit-Palais**  
PLACE BERTIN SILVESTRE  
Châtaignes grillées, vin chaud  
et visite du père Noël (sous réserve)  
07 60 49 46 76

LUN. 26 | 15h > 19h30  
**Don du sang**  
SALLE DES FÊTES  
mon-rdv-dondesang.efs.sante.fr

## JANVIER



SAM. 7 | 20h  
**Théâtre «Les joyeuses  
commères de Windsor»**  
ESPACE CULTUREL « LES PLÂTRIÈRES »  
Par la Cie La Licorne. Entrée : 15€  
06 26 40 22 29

# Agenda.

SAM. 21 | 14h30  
**Conférence de Memòri**  
ESPACE CULTUREL « LES PLÂTRIÈRES »  
Entrée libre  
04 90 20 66 43

19h30  
**Concert « Tribute J.-J. Goldman »**  
SALLE DES FÊTES  
Par Duo Confidentiel (1<sup>er</sup> partie :  
*Chœurs Ensemble*) par l'APAAM en  
collaboration avec Musiques en Pays  
des Sorgues. Entrée 10€  
06 52 70 28 90

## FÉVRIER



VEN. 3 | 18h  
**Soirée musicale et repas partagé  
par Musique en Pays des Sorgues**  
SALLE ST JEAN  
06 52 70 28 90

SAM. 4 | 17h  
**Loto du Vélo Club l'Islois**  
SALLE DES FÊTES  
06 03 88 27 25

20h  
**Concert des élèves de Live to Rock**  
ESPACE CULTUREL « LES PLÂTRIÈRES »  
06 22 37 31 90

MAR. 7 | 19h  
**Concert « adultes »**  
ÉCOLE DE MUSIQUE  
MUNICIPALE  
04 90 38.09 46

SAM. 11 | 16h  
**Concert de la St-Valentin  
de l'Accordéon Club Islois**  
SALLE DES FÊTES  
Entrée : 5€  
06 12 73 93 62

SAM. 18 | 14h30  
**Conférence de Memòri**  
ESPACE CULTUREL « LES PLÂTRIÈRES »  
Entrée libre  
04 90 20 66 43





Le magasin le Sergent & L'École de pêche de l'Isle sur la Sorgue organisent

# Le Leurre



# En Fête

ISLE S<sup>UR</sup> LA SORGUE  
VILLAGE MONDE



25 & 26 Février 2023

L'Isle-sur-la-Sorgue

Salle des fêtes / de 9h à 17h



Entrée adulte : 5€ / dame et de 10 ans : gratuit / Tél : 04.90.38.23.02 / www.sergent.com



## Cérémonie des vœux à la population

Mardi 24 janvier  
2023 à 18h  
Salle des Fêtes

Av. Napoléon Bonaparte  
L'Isle-sur-la-Sorgue



## Isle sur la Sorgue Tourisme une destination à vivre toute l'année!

Partagez vos moments avec #islesurlasorguetourisme



ISLE S<sup>UR</sup> LA SORGUE  
TOURISME

